帮你问问

往届生档案转出需要哪些资料?

黄先生: 请问往届生学籍档案转出需要哪些资料,如果由他人代转可不可以?

市教育局: 提档案需持本人身份证原件,代转需要本人及代转人身份证原件。

武汉学校户口怎样转回十堰?

杨先生: 我老婆在武汉上大学时户口转到了学校,有一张户籍卡,现在结婚了,想把户口转回来跟我的在一起,具体需要怎样办理?

市公安局: 夫妻投靠所需材料:1、个人申请及社区居委会、村委会(乡、镇)或者单位落户意见;2、结婚证及复印件;3、双方户籍证明或户口簿、居民身份证;4、城镇人口转为乡村人口需提供在原籍的失业证。持上述材料到落户地派出所申请即可。

车辆转出提档有手续费吗?

王先生: 车辆转出提档需要将车开到车管所吗?手续费多少?

市交管局车管所: 办理机动车转移登记,需将车开到车管所,机动车查验合格后,提取车辆档案,车管部门不收费用。

驾驶证年审需要什么材料?

李先生: 我的C1驾驶证2016年6月到期,年审需要什么材料,可以提前去交警大队年审吗?

市交管局车管所: 您需要办理驾驶证到期换证业务,可提前90天办理。需要的材料:驾驶人身份证原件和复印件、驾驶证原件、三张白底一寸彩照、县级以上人民医院体检证明在交警大队办理即可。

市区医保如何在县里报销住院费?

江先生: 老婆刚生了小孩,她的户口在十堰城区并有职工医保。前几天我给小孩也在十堰城区上了户口,并办了社保卡。但我老婆是在郧西县人民医院生的小孩并住了5天院,请问我老婆和小孩的住院费用要怎样报销?

市医保局: 请您在孩子出生三个月内书写书面备案情况说明(包括孩子的基本信息、生病就医情况及报销诉求),并在参保社区盖章后到医保局书面备案。经过审核批准后孩子的住院费用方可报销。至于您妻子的住院费用,属于生育费用.若您确定您的妻子按规定参加了十堰市城区生育保险,请您及时电话8629009,咨询生育报销的条件及领表、填表、申报手续,或者到医保局生育科直接领取相关表格,现场填写清楚。

记者 宋梦 李蕊萍 实习生 何梦雪 整理

>发送方式:编辑内容发送至13807280110,资费0.1元/条。
>注意事项:短信内容不全、不符合发布要求不予刊登;一周内请不要重复发送相同短信;短信截止时间为上午11点。

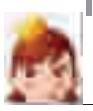

短信平台

可刊登求职,求租(限住房),找保姆、钟点工、家教。

发布信息者请写明欲刊登内容、姓名、性别、电话。

求职

刘女士: 10年财务工作经验,自带财务软件,求相关会计工作。
电话: 15926168194

陶先生: 持B2驾驶证,有货运资格证,五年驾龄,踏实稳重,求相关工作。
电话: 18372601978

张先生: 求商务司机一职,经验丰富技术好。 **电话:** 18871936678

胡女士: 多年会计工作经验,自带财务软件,求兼职会计工作。
电话: 15907281487

张先生: 31岁,工民建专业,9年房建施工经验,求现场施工相关工作。
电话: 13581376754

跳蚤市场

本栏目属便民服务栏目,仅限于发布个人旧物类的置换、出售、求购信息,谢绝发布商业信息。

发布信息者请写明商品名称(限单件、单套商品)、价位和姓名、性别,要求商品价值在千元以内。

欲售

孔先生: 售家用29寸纯平电视机,280元。**电话:** 18995933746

梁先生: 售全新未用好轮椅,380元,附近可送货。**电话:** 13343599873

雷先生: 售全新可躺多功能轮椅一辆,480元。**电话:** 13343595772

赵先生: 售监控设备一套,包安装,680元,可手机随时随地监控。
电话: 18674192460

王先生: 售九成新轮椅一辆,100元。
电话: 13986916684

李先生: 售九成新联想Miix2 8寸微软系统平板电脑,无拆无修,配件齐全,1000元。**电话:** 13635708714

张先生: 售全新轮椅一辆,375元。
电话: 13343599872

胡先生: 售九成新家用太阳能热水器两套,价格600元。**电话:** 13971925609

求购

田先生: 求购二手冰箱一个,180元。
电话: 18107194170

袁女士: 求购二手斯柯达,年限不限,无交通事故,无大修,手续齐全,价格面议。
电话: 15098078165

吴先生: 求购冰箱一台,160元。
电话: 18942193004

兰先生: 求购二手三座的木沙发一个。
电话: 13508686344

(本报仅提供交易平台,供需双方自行交易,诚信为本,风险自担。)

寻物

任先生: 5月18日晚上8点半左右,我在六堰人民广场附近不慎将钱包丢失,内有任双飞的身份证、银行卡等重要证件,如有好心人捡到,请及时与我联系。
电话: 18772212946

招领

肖同学: 19日我在六堰神定河桥头捡到一个黑色钱包,内有三张银行卡和发票,信用卡上的名字是"ZHANG ZONG YAN",请失主尽快与我联系。
电话: 13593733013

记者 宋梦 李蕊萍 整理

分类信息 家居建材装饰品牌导航
刊登热线:13872497010

博天装饰 全包装修 一站式家装服务 0719-8666691

roland罗兰木门 全屋定制 8891778

龙显装饰 以质量为本 以信为源 选择龙显品味经典

GDFA 广方科技舒适新 GREE格力 买格力空调 首选广方科技

squirrel 小松鼠壁挂炉

赋隆地暖 专注地暖11年

升达家居 木门 墙纸 地板

红明装饰 品质装修 首选红明 省心全包 一站购齐

林肯纯实木地热专用地板 免钉 免胶 免龙骨 无漆 无胶 更安全

SOFRO 索弗仑 壁纸 窗帘

万家乐 壁挂炉 行业十大品牌

明德装饰

质恒门业

正宇装饰 四方暖通

McQuay 麦克维尔中央空调 1872-2015

来保利地暖 老牌匠企上市公司 PE-Xc耐高温