“你给交警打电话 我来闯红灯”

孩子高烧昏厥女子被急哭 热心的哥连闯两个红灯紧急送医

的哥一路上连闯了两个红灯,将高烧孩子送到医院。

■文、图/记者 罗伟

本报讯 一个孩子高烧昏厥,母亲带着孩子紧急拦车。关键时刻,一位的哥不仅闯红灯将两人送到医院,还拒收车费。直到20日,在调取了车内监控录像后,佳裕出租车公司才了解了王礼锋救人全过程。

16日13时许,王礼锋驾驶鄂CTD772号出租车行经五堰东山苑附近时,发现一位女子抱着一个孩子,正在路边焦急拦车。女子一边拦车,还一边哭喊。王礼锋估计女子遇到了急事,马上停车询问。这才得知,女子姓杨,孩子突发高烧,已出现昏厥,并伴有咬舌等症状,急需到医院治疗。

因情况紧急,王礼锋立即招呼女子和孩子上车。女子抱着孩子上车后,王礼锋驾驶出租车,向最近的人民医院驶去。“你给交警队打电话,我来闯红灯!”为了救命,王礼锋还让孩子妈妈拨打了十堰市公安交管局相关电话,进行报备,然后连闯了两个红灯,及时将孩子送到医院。下车后,杨女士要支付车费,被王礼锋拒绝了。他说:“救人要紧,车费是小事!”

据了解,因送医及时,目前,杨女士的孩子转危为安。为了表达对王礼锋的谢意,杨女士特意拨打了佳裕出租车公司的电话,“举报”王礼锋开着出租车硬闯红灯还拒收车费的事情。监控录像被调取后,王礼锋这才承认这个事情。“没什么,我只是做了自己该做的。”昨天上午,王礼锋谦虚地对记者说道。

流浪40多年户口“遗失”

民警帮他恢复“身份”送他回家

■记者 罗伟 特约记者 李明国

本报讯 四川一男子十几岁就出外流浪,40多年来一直没有和家里联系,现在年纪大了想回家,却因没户口连车票都买不了。最终,还是好心民警开车,把他送回了老家。

11月初,一个名叫“黄国兵”的刑满释放人员在张湾公安分局柏林派出所办理相关手续时,民警反复核查,发现并没有这个人相关户口信息。经民警询问,这名叫做“黄国兵”的人才道出实情:“其实我不叫黄国兵,我的真名叫龙某学,出生于四川,十来岁我就离家出走流浪至今.....”

在听完“黄国兵”的经历之后,民警决定前往四川帮他找到家。功夫不负有心人。民警在四川终于确定了“黄国兵”的真实身份:“黄国兵”的真实身份叫龙某学,1965年出生于四川省达州市渠县。

为了让龙某学早日回家,柏林派出所民警与四川达州市渠县公安局、司法局等部门积极沟通,终于针对龙某学的安置很快有了结果。前不久,柏林派出所民警与柏林镇司法工作人员一道驱车600多公里,将龙某学送回四川省渠县。

男子夜晚醉驾被抓

■记者 杨建波 通讯员 李茂康

本报讯 男子明知饮酒后不能开车,却心存侥幸违法驾车上路,结果刚上路就被交警查获。19日,郧西公安交警大队依法给予当事司机罚款2000元、一次记12分、驾驶证暂扣6个月的处罚。

12月16日晚上,郧西交警大队机动中队交警在城关镇天丰路开展“涉酒”交通违法集中整治夜查行动。21时41分,违法行为人王某华饮酒后驾驶灰色小型轿车,由郧西县夹河镇往城关镇方向行驶,行至天丰路段时,被交警当场查获。经检测,王某属于饮酒后驾驶机动车。

面对结果,43岁的王某华十分后悔。他表示,当晚饮酒后,知道喝酒了不能开车,但他侥幸地认为“这么晚了,路上应该没有交警了”,便心存侥幸驾车上路。结果,刚驾车上路,就遇到郧西交警并被依法查处。

房产在线 www.onfun.net
买房/卖房/租房/装修/团购
房产在线
扫码查看更多房源信息

精选房源

大美盛城
户型:3室2厅2卫2阳台 楼层:中层(共32层)
建筑面积:125㎡ 装修:精装
总价:119.8万元 年代:2014年
附近学校:东风美盛小学 朝向:南北向
13026108784 房源编码190656

精选房源

东方明珠
户型:3室2厅2卫3阳台 楼层:高层(共32层)
建筑面积:180㎡ 装修:精装
总价:140万元 年代:2015年
附近学校:柳林小学 朝向:东北向
13006322974 房源编码187560

精选房源

百强学府花园
户型:3室2厅2卫1阳台 楼层:中层(共33层)
建筑面积:120㎡ 装修:精装
总价:107.5万元 年代:2015年
附近学校:北京路中学 朝向:南北向
13007187354 房源编码190608

二手房买房攻略

十堰市二手房住房公积金贷款流程

二手房办理公积金贷款需不动产权证办理到位且购房时间不超过一年;贷款额度不超过房屋总价的70%,买方支付卖方房屋首付款后将房产过户,办理公积金贷款时卖方持本人银行卡,一同前往公积金中心采相签字,放款一次性转卖方银行卡内。

二手房公积金贷款所需资料:

①不动产权证、契税发票(时间1年以内)

②家庭为单位的房产套数查询证明;(户籍地、购房地和工作地)

③借款人夫妻双方身份证、户口本、结婚证(单身职工签署婚姻状况声明承诺书,离异职工提供离婚证或法院判决书)

④人民银行征信系统查询的个人信用报告

⑤贷款资料一套(公积金中心提供)

若您还有不清楚的可直接拨打十堰住房公积金服务热线:12329。

房东急售

南北世纪城
4室2厅2卫1阳台 | 低层(共32层)
精装 | 2015年 | 东北向
建筑面积:140㎡ 总价:89.8万元
附近学校:十堰市实验小学
13026137434 房源编码 190490

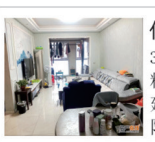

亿科红郡
3室2厅1卫1阳台 | 中层(共17层)
精装 | 2018年 | 南北向
建筑面积:100㎡ 总价:70万元
附近学校:十堰市实验小学
13026116924 房源编码 190472

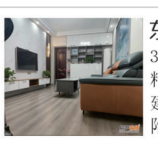

东岳山庄
3室2厅2卫2阳台 | 低层(共7层)
精装 | 2005年 | 南北向
建筑面积:110㎡ 总价:66万元
附近学校:五堰小学
13026116924 房源编码 190319

腾龙阁
3室2厅2卫1阳台 | 中层(共16层)
精装 | 2013年 | 东北向
建筑面积:108㎡ 总价:68万元
附近学校:人民小学
13026137434 房源编码190416

阳光栖谷
3室2厅2卫1阳台 | 低层(共32层)
毛坯 | 2012年 | 东北向
建筑面积:128㎡ 总价:86.8万元
附近学校:阳光小学
13026137434 房源编码190414

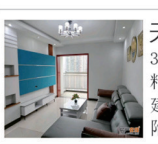

天元国际
3室2厅2卫2阳台 | 中层(共25层)
精装 | 2013年 | 东北向
建筑面积:116㎡ 总价:63.8万元
附近学校:火车站小学
13026137434 房源编码 190382

特价房源

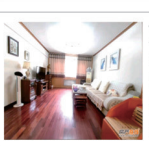

文汇小区
3室2厅1卫1阳台 | 中层(共7层)
精装 | 2004年 | 东南向
建筑面积:106㎡ 总价:67万元
附近学校:东风61小学
13026125974 房源编码190518

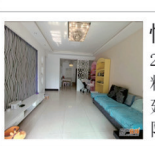

恒融枫尚城
2室2厅1卫1阳台 | 中层(共12层)
精装 | 2013年 | 南北向
建筑面积:98㎡ 总价:42.8万元
附近学校:车城西路中心小学
13026108784 房源编码 190495

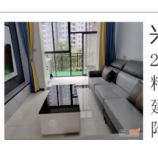

兴丽城
2室2厅1卫1阳台 | 低层(共33层)
精装 | 2019年 | 南北向
建筑面积:83㎡ 总价:39万元
附近学校:红卫小学
13026116924 房源编码 190333

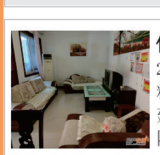

仁城龙居
2室2厅1卫1阳台 | 低层(共7层)
精装 | 2008年 | 南北向
建筑面积:85㎡ 总价:30万元
附近学校:东风43小学
13026116924 房源编码190337

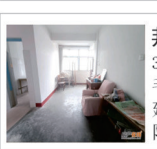

邦达商业城
3室2厅1卫1阳台 | 高层(共8层)
毛坯 | 2012年 | 南北向
建筑面积:93㎡ 总价:39.8万元
附近学校:东风61小学
13026125974 房源编码 188463

康佳小区
2室1厅1卫1阳台 | 高层(共7层)
精装 | 1998年 | 南北向
建筑面积:70㎡ 总价:25.8万元
附近学校:东风61小学
13026125974 房源编码187537