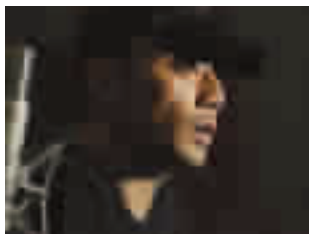

## 张涵予:新《水浒》不走雷人路线

■本报综合

新《水浒》目前进入了后期制作阶段,前日下午,在剧中出演宋江的张涵予在北京某录音棚为该剧配音,他透露,新《水浒》将于明年在各地首播,新版宋江的台词都是按照原著写的,文言居多,绝对不会有口语化的雷人台词。

新版《三国》播出后,台词口语化被观众称为"雷人",对此张涵予表示,他也早已做好心理准备,"但凡翻拍的作品,总会是大家的焦点。新《水浒》应该不会出现雷人或者乱改名著的问题,整部剧基本上都是尊重原著,更像是看一部评书。"谈起新《水浒》最大看点,张涵予透露,打戏是最值得期待的地方,"新版摒弃了老版血腥暴力的表现形式,将打戏的部分做精做细,拍得很精彩,会让观众看得更过瘾。我的台词全部都是按照《水浒》原著写的,几乎是文言,我不允许宋江说现代语言,这一点是在拍摄过程中我一直坚持的。因为宋江是一个押司,懂法律,有文化和社会地位,他不同于晁盖。其他人物像李逵、时迁可能会有一些现代口语。"

# 张艺谋:《山楂树之恋》意在返璞归真

■本报综合

张艺谋执导的最新电影《山楂树之恋》9月16日将全国公映。8月31日,该片在北京举行首次超前点映。大部分专家觉得,该片勾起了老一辈人的青春记忆,用最朴实的手法展现了一段刻骨铭心的爱情,也给当今浮躁的电影市场带来了一缕新鲜气息。

### 张艺谋:弱化技巧 娓娓道来

有些专家认为,《山楂树之恋》的故事发生在文革期间,而电影中对时代背景的交代有所欠缺,因此两位主人公的单纯爱情显得说服力不够。对此张艺谋则表示,"其实我是有意淡化时代背景。通常十年文革很容易有很多方面很多手段去营造它的历史氛围,包括大量的语录、歌样板戏,大量的声音元素都会很自然地铺开这个时代,我们很慎重地只挑了一段天大地大,我说不要动不动就上样板戏。"在拍摄过程中,张艺谋还刻意弱化了很多技巧、手段的东西,不炫技,不像以往那样强调形式感,而是采用内敛的、娓娓道来的方式讲述,用人物来表达、叙述一个并不十分戏剧性的故事。

张艺谋说,自己偶然看到《山楂树之恋》的故事就被感动了,早在《三枪拍案惊奇》之前就开始筹备。这个故事最大的特点就是一个"纯"字,因此,从演员的选择上,确实很难还原小说中人物的感觉,这点让他颇为费劲。但两位新人生涩的表演有时恰恰带给他惊喜,他会刻意不喊"卡",留下两人无措的、自然的反应,反而凸显了人物"纯真"的一面。

在拍摄和制作的过程中,他希望用人物的行为、心理来传递故事的信息,因此剪掉了很多华而不实的镜头。他将最多的笔墨放在两个人物身上,娓娓道来,不强调戏剧性、形式感、技巧,对时代背景的交代也比较简单,一些符号性的东西用得少而谨慎。他希望大家可以看到一部返璞归真的电影,找到久违的纯真。

### 评论家:演员成功 风格清新

当天大部分专家都认为,《山楂树之恋》用最朴素的电影语言讲述了一个纯爱故事,这在当今恶搞片、商业片泛滥的今天,具有非常特殊的意义。而张艺谋大胆启用初出茅庐的非专业演员,事实证明再一次非常成功。《山楂树之恋》色调沉郁,没有鲜亮的色彩和光线,也几乎没有什么特技。故事也非常简单。很多导演都对这部小说感兴趣,但能够举重若轻驾驭这样一个题材的,最后还是张艺谋。电影风格写实,波澜不惊,小处见大,单纯中透着丰富,朴素中彰显智慧,也有强烈的古典美学意味。

而在演员的表演上,一众老戏骨的衬托让片子有上佳的质量保证。两位新人的表演清新质朴,毫无雕琢痕迹,和影片要表达的氛围非常契合。之前很多人批评女主角静秋的扮演者不够美、身材也过于平板,但放在情境当中去看,周冬雨给人的感觉出奇的好,越演越有味道。专家们甚至称其会"成为一种美的代表"。

## 亚新影城影讯

十堰首家现代多厅影城,更多场次更多选择!
《盗梦空间》票价 50 元
场次:09:30 10:30 13:20 14:20 16:10 17:10 19:00 20:00 21:50
《敢死队》票价 50 元
场次:11:30 13:00 16:35 18:30 20:25 22:20
《线人》票价 50 元
场次:10:45 15:00 17:20 22:00
《龙凤店》票价 50 元
场次:15:30 21:20
3D《怪物史瑞克 4》票价 60 元 场次 12:20
《恋爱通告》票价 50 元
场次:08:50 13:35 19:25 22:45
《荒村公寓》票价 50 元
场次:11:00 21:20
《唐山大地震》票价 50 元 欢迎团购,团购优惠! 电话:15972591571
场次:11:30 16:30 19:05
具体场次以影城电子屏公告为准!
详情致电:8672690
影城地址:六堰市体育馆一层
网址:www.yxmovie.cn
QQ 群:103600690
飞信群:31372029

## 五堰影院影讯

全市最大 3D 专业银幕 效果媲美 IAMX
《唐山大地震》票价:50 元
暑期神作《盗梦空间》《最后的风之子》票价:40 元
《恋爱通告》《龙凤店》《敢死队》《线人》票价:40 元
具体场次请参阅网站或电话咨询!
十堰市永盛影业有限公司和五堰电影院特斥资 1000 多万元倾力打造十堰市第一家五星级标准国际多厅电影城——永盛国际电影城即将绚丽开幕!该影城地处十堰市新五堰商场 7 楼。现正在招募中!
应聘须提供的材料:个人基本情况,学历、学位证书,身份证复印件,其他证明个人能力的材料。
报名时间:2010 年 8 月 4 日至 9 月 30 日
联系人:董先生
联系电话:8671986 13907280065
地址:市五堰步行街(如意广场院内)
订票电话:8651445
网址:www.wydyy.com
影迷 QQ 群:104712515